

Seguimiento al Plan Indicativo

Plan de Desarrollo 2024 – 2027 Medellín Te Quiere

Programación Cumplimiento Metas

Plan de Desarrollo 2024 - 2027

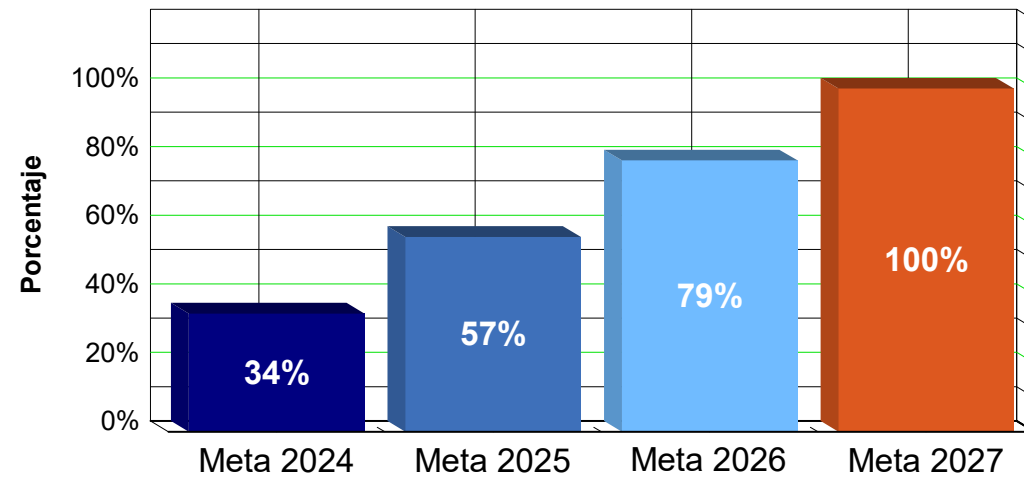

Indicadores de Producto Por Categoría de Avance

Categoría	Cantidad	%
Destacado	374	63%
Aceptable	70	12%
Crítico	85	14%
No Programado	67	11%
Total	596	100%

Avance Cuatrienal a Diciembre

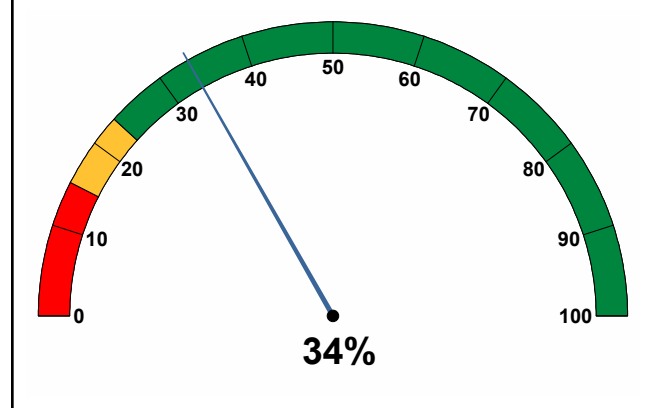

< 15%

> 23%

Cumplimiento Año 2024

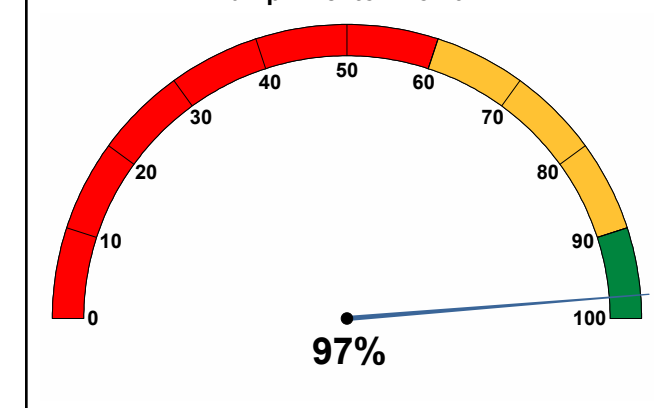

< 60%

> 90%

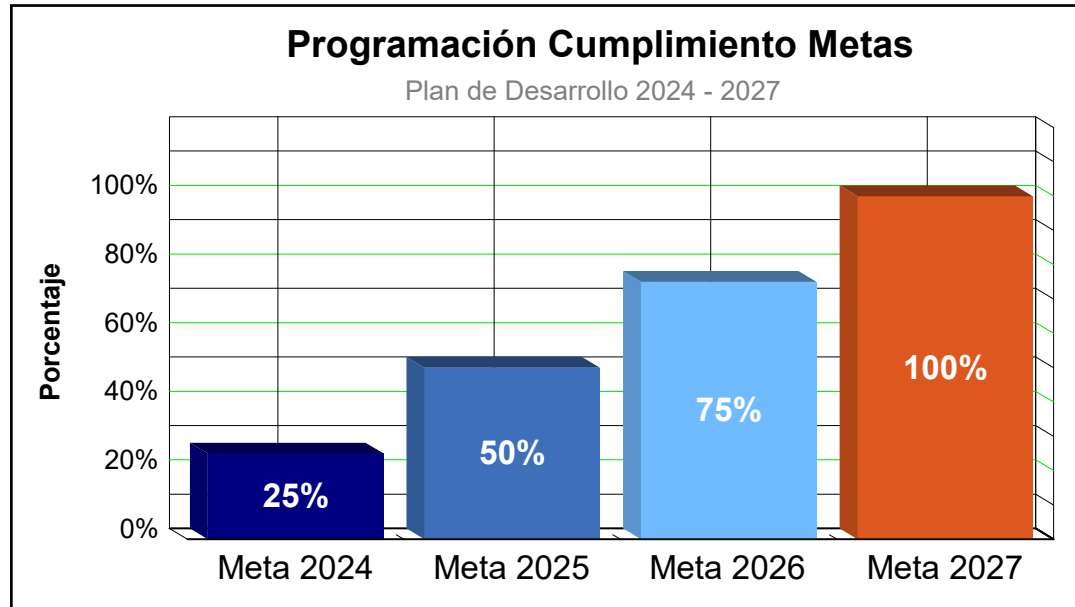

Indicadores de Producto Por Categoría de Avance

Categoría	Cantidad	%
Destacado	5	100%
Aceptable	0	0%
Crítico	0	0%
No Programado	0	0%
Total	5	100%

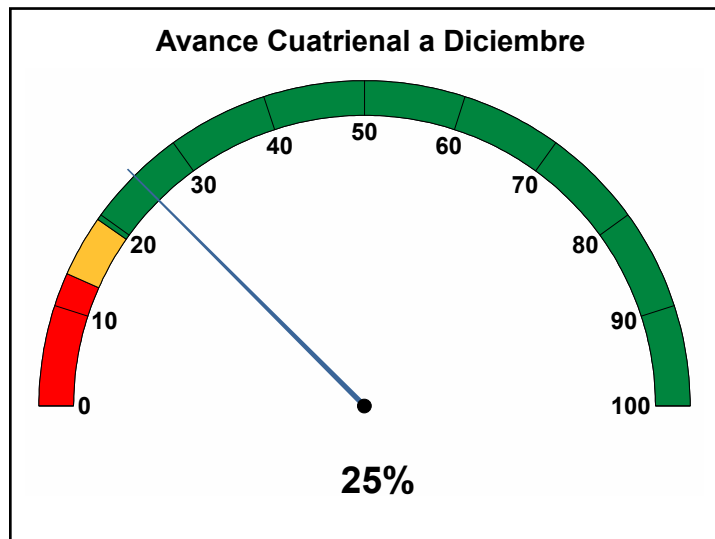

< 15%

> 23%

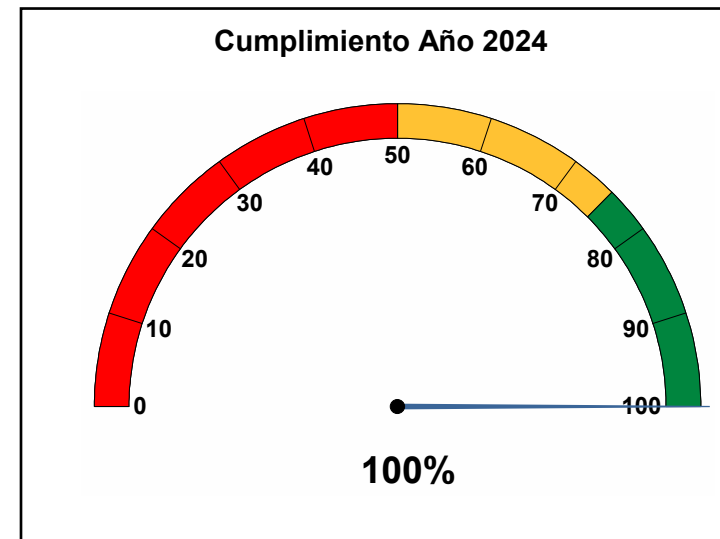

< 60%

> 90%

Pilar: 2 Creemos en una ciudad saludable, justa, diversa e incluyente

Componente: 2.4 Paz, víctimas y Derechos Humanos

Programa: 2.4.2 Atención – reparación integral a víctimas del conflicto armado y Justicia Transicional y Restaurativa

Indicadores de Producto:

Código	Nombre Indicador	Unidad	FC	Sentido	LB	Meta 2024-2027	Meta 2024	Logro Diciembre 31	Cumplimiento 2024	Avance Cuatrienal
2.4.2.1	Personas que interactúan con los contenidos del Museo Casa de la Memoria	Número	NoA	C	136.252	160.000	40.000	57.063	142,7%	35,7%

Observaciones

Se ha generado una sobreejecución en el indicador a reportar, gracias al aumento en la participación e interacción de personas con los contenidos y acciones del Museo Casa de la Memoria.

2.4.2.2	Infraestructura del Museo Casa de la Memoria mejorada y adecuada	Número	M	C	NA	1	1	1	100%	25%
---------	--	--------	---	---	----	---	---	---	------	-----

Observaciones

Se logra cumplir con la meta propuesta gracias a la gestión institucional y el adecuado manejo de los recursos por parte del Museo Casa de la Memoria.

2.4.2.6	Actos conmemorativos de reparación simbólica realizados	Número	NoA	C	17	80	20	26	130%	32,5%
---------	---	--------	-----	---	----	----	----	----	------	-------

Observaciones

Dada la gestión institucional y el adecuado manejo de los recursos por parte de la entidad, se logra sobreejecutar la meta a reportar en este período.

2.4.2.7	Experiencias museográficas realizadas en clave de garantías de no repetición	Número	NoA	C	5	20	5	8	160%	40%
---------	--	--------	-----	---	---	----	---	---	------	-----

Observaciones

Se logra sobreejecutar la meta a reportar en este período gracias a la gestión institucional, el trabajo realizado por el equipo del Museo y el adecuado manejo de los recursos.

2.4.2.8	Organizaciones sociales y de víctimas fortalecidas para la construcción de memoria	Número	NoA	C	30	128	32	33	103,1%	25,8%
---------	--	--------	-----	---	----	-----	----	----	--------	-------

Observaciones

Se sobreejecuta la meta a reportar en este período, por la gestión institucional y el adecuado manejo de los recursos por parte del Museo Casa de la Memoria.